

# SIG Libres :

## La gratuité au prix de l'accessibilité ?

GéOévènement

Jeudi 5 avril 2007

Nicolas KLEIN - Chargé de Mission au Pôle SIG du SI17

# Contexte :

- **Pôle SIG** et **Etude & Développement** du Syndicat Informatique de Charente Maritime
- Travail avec l'Opensource depuis **4 ans** (plus de 200 serveurs...)
- Suivi de **projets SIG (OpenSource)** sur le département
- Quels outils pour quels **usages** ?

# *En Rubriques...*

I

SIG Libres

II

Des profils de compétences

III

La gamme SIG Libre

# I SIG Libres

*Un nouveau monde ?*

## 4 libertés fondamentales

**Utiliser**

**Copier**

**Étudier**

**Modifier**

# Les clés des SIG Libres

**Interopérabilité**

**+**

**Mutualisation**

# Acteurs mondiaux

**OGC : interopérabilité**

**+**

**OSGéO : rassembler**

# || Des profils de compétences

*Plus complexe que les solutions propriétaires ?*

# Le parfait géomaticien

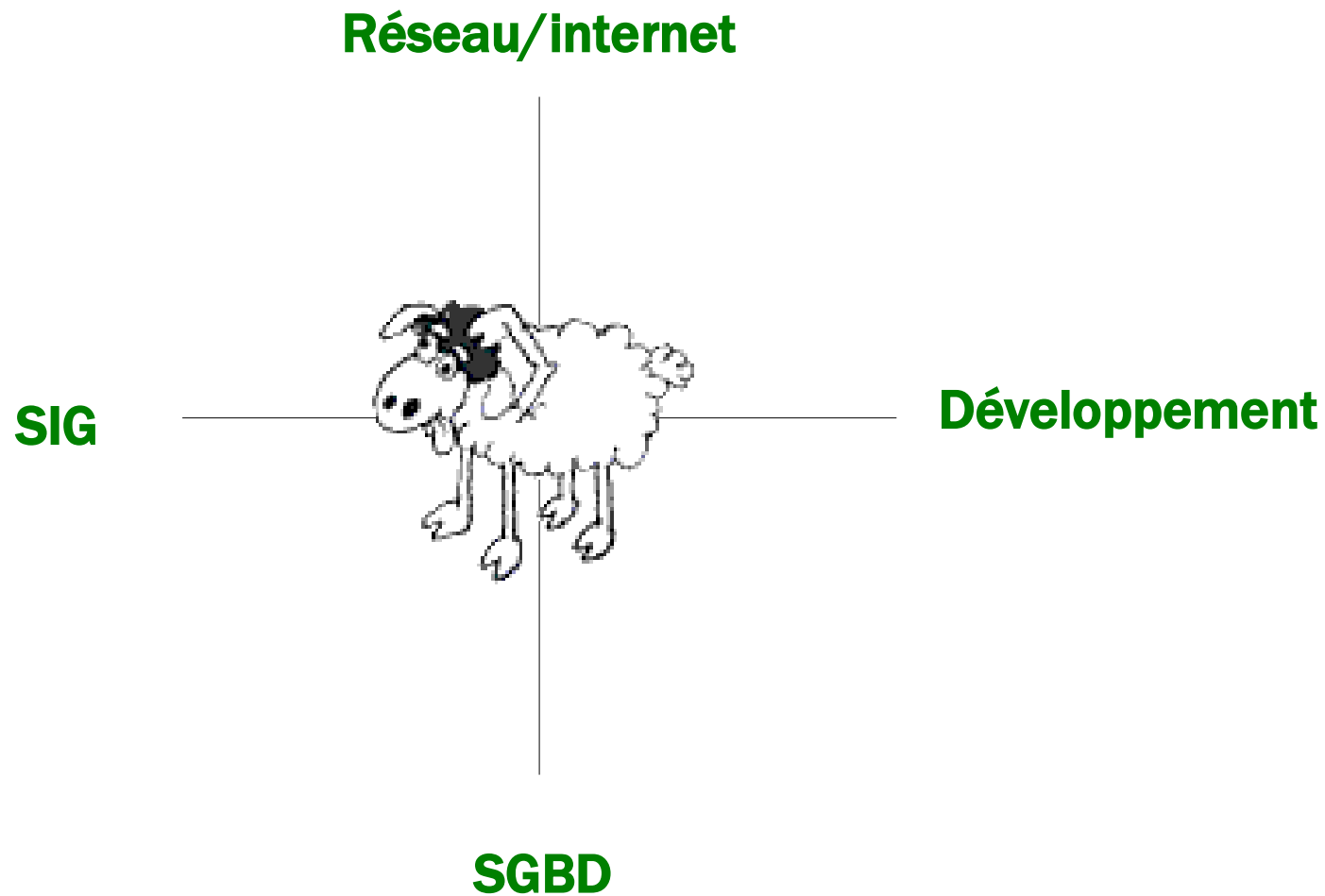

**CGL ?**

**« Compétence Géomatique Libre »**

**Anglais Technique**

**+**

**« débrouillardise »**

III

# La gamme libre

*Un éditeur collaboratif !*

# Une architecture SIG :

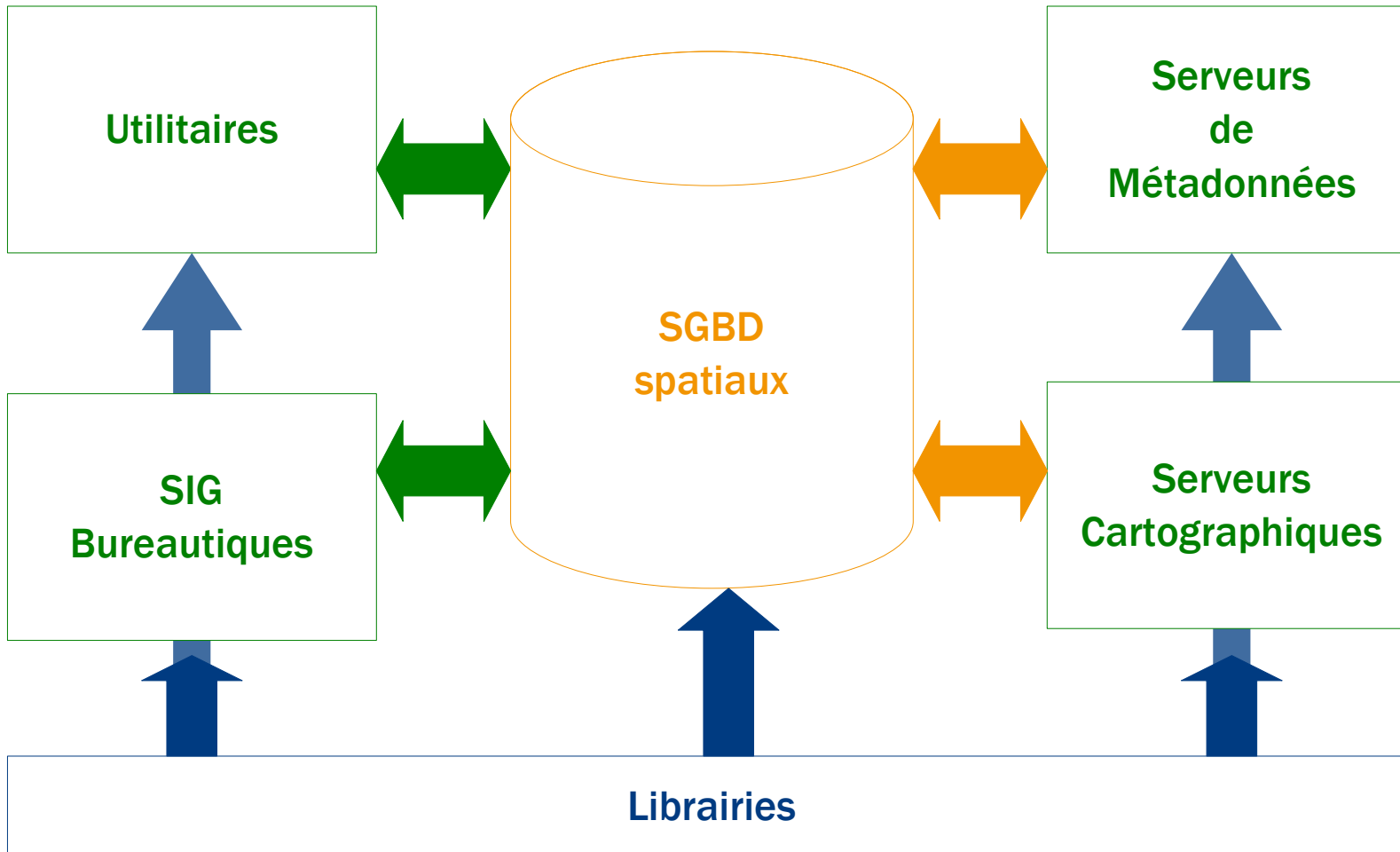

# Les librairies logicielles

*Éviter de réinventer la roue...*

# Les librairies logicielles

4 briques essentielles :

**GDAL**

**OGR**

**PROJ4**

**GEOS**

# Les librairies logicielles

## GDAL

traitements sur des données matricielles

Fonctionnalités :

- **Information** sur le fichier (taille, résolution, unité...)
- **Reprojection**
- **Changement** de format
- **Extraction** spatiale

Formats supportés :

fichiers : *BIL, GéOTIFF, ECW...*

Exemple :

# Les librairies logicielles

## OGR

traitements sur des données vectorielles

Fonctionnalités :

- **Information** sur le fichier (type de géométrie, système de projection...)
- **Reprojection**
- **Changement** de format
- **Extraction** attributaire et spatiale

Formats supportés :

fichiers : SHP, TAB, GML... SGBD : OracleSpatial, PostGIS, ArcSDE...

Exemple :

Conversion d'un fichier SHP en GML

# Les librairies logicielles

## GEOS

traitements topologiques

Fonctionnalités :

- Intersections
- Découpages
- Calculs d'aires, de distances
- Création de zones tampons...

# Les librairies logicielles

## PROJ4

### Gestion des projections

#### Fonctionnalités :

- Gestion des codes **EPSG**
- **Reprojection** à la volée

# Les librairies logicielles

D'autres librairies existent :

- **GEOTOOLS** (java) : librairie généraliste
- **JTS** (java) : gestion de la topologie
- ...

## En bref :

- 2 mondes : JAVA / C++
- Des **API** de programmation existent
- **Complémentaires** entre elles
- Pas directement utilisable sauf pour des développeurs

# Les SIG Bureautiques

*Vers des projets fédérateurs ?*

# Les SIG Bureautiques

Le challenger **GVSIG**

Erdas + Arcview 3.2 + Autocad ?

Projet soutenu  
Fonctionnalités  
Géotraitements  
Documentation  
Communauté

Interface  
Mise en page

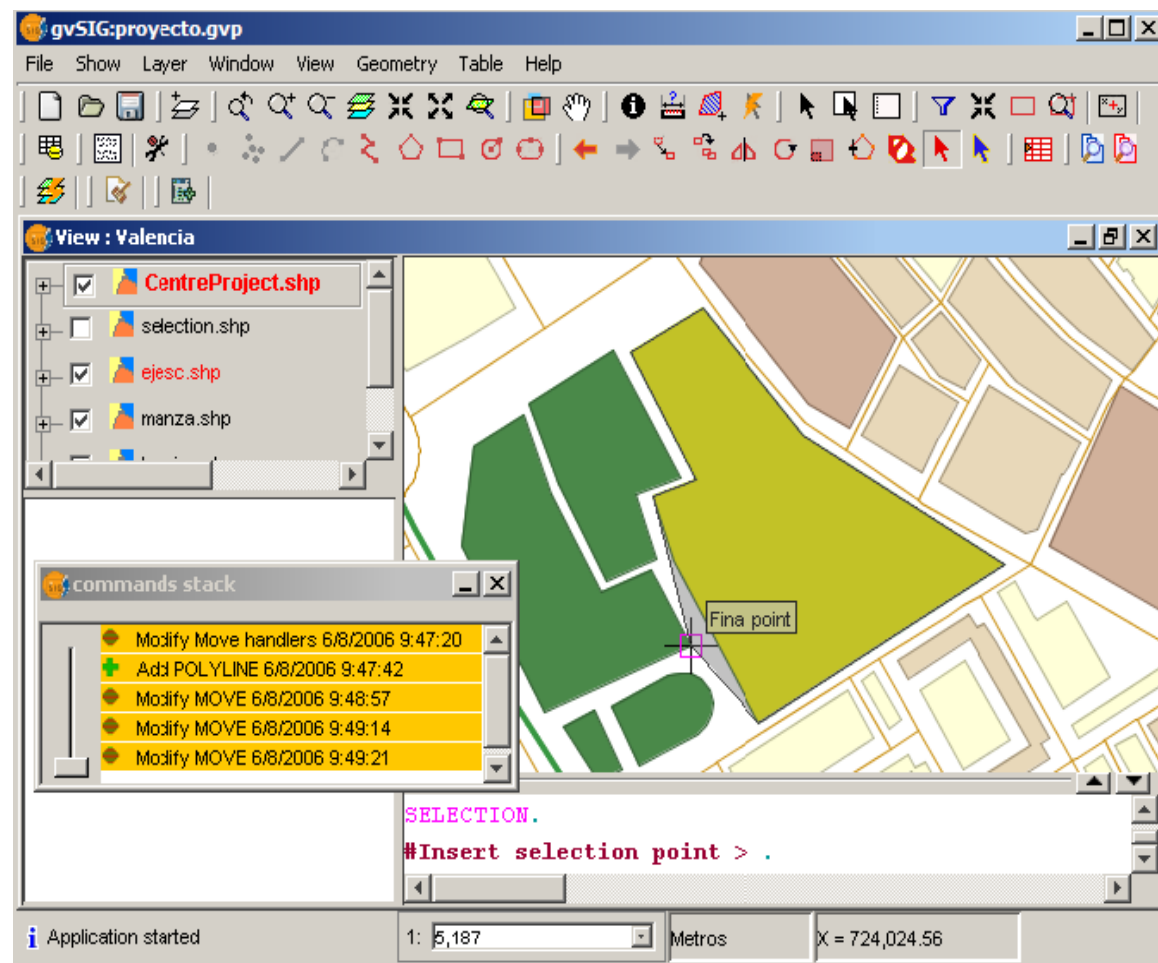

# Les SIG Bureautiques

L'ancêtre **GRASS**

3 interfaces  
Modulaire  
Topologique  
Portable  
Panel fonctionnel

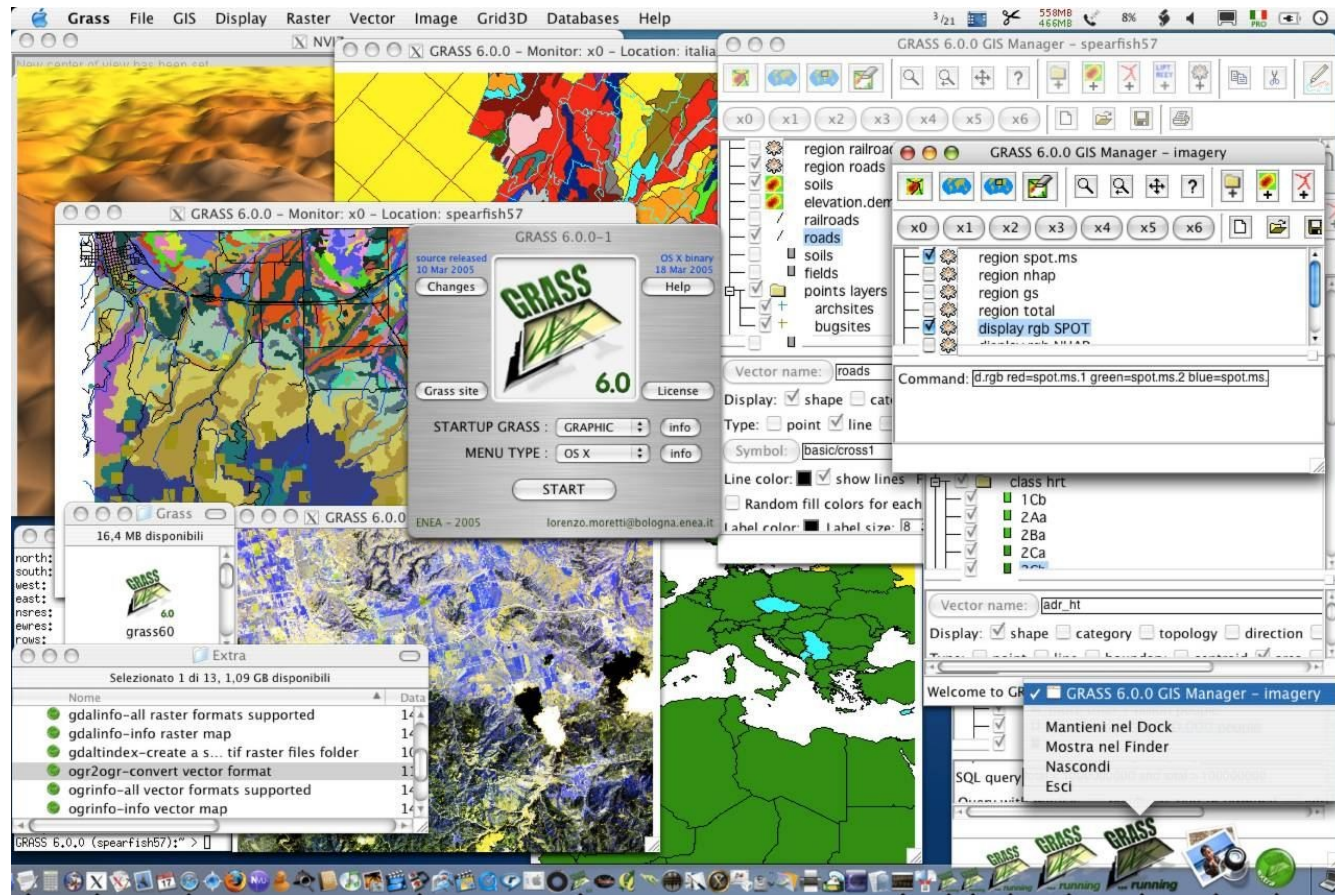

Interface / ergonomie  
Complexité

# Les SIG Bureautiques

La Base **UDIG**

« Use what you want, Buy what you need »

Interface  
Connexion postgis  
WMS / WFS  
Parrainage refractions

Géotraitements  
Formats supportés  
Forks

NAME	DESCRIPTION
Mozambique1	
Region Name	Mozambique1
Description	
Created By	mleslie
Created Time	Jun 14, 2005
URL	
Attachment	

The main map area displays a map of Mozambique with population density overlays in shades of yellow and orange. A legend in the bottom right corner defines the population ranges:

- Population < 57675
- 57676 < Population < 123097
- 123098 < Population < 214748
- 214749 < Population < 515087
- 515088 < Population < 1391499

Other visible elements include a "Layers" panel on the right with various map layers checked, a "Search" panel at the bottom with "Urban" as the search string, and a "Maputo" label on the map. The application also shows a "User-friendly Desktop Internet GIS" window in the background.

# Les SIG Bureautiques

## La Famille JUMP

L'union fait la force ! La division...

Panel fonctionnel  
Plugins  
Communauté d'utilisateurs

Communautés de  
développeurs  
Forks

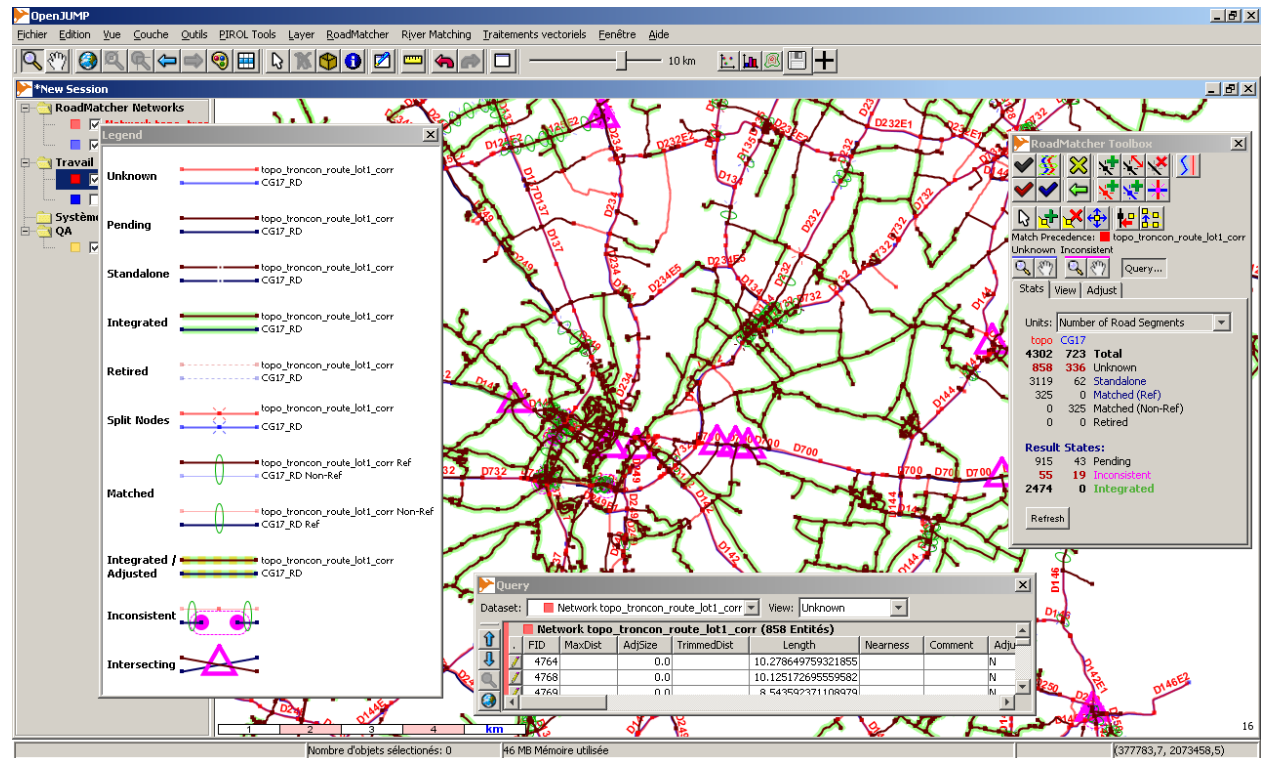

# Les SIG Bureautiques

Une multitude de produits :

- **Forestry GIS**
- **QGIS**
- **SAGA GIS**
- **MapWindow GIS**
- ...

## En bref :

- **Consultation** OK, **édition** +/-, **géotraitements** +/-, **mise en page** +/-
- **Ergonomie** déroutante pour des utilisateurs courants
- **Champ fonctionnel** intéressant
- Pas de **SIG métiers**
- Efforts de constitution de **packages préinstallés**

# Les utilitaires

*Pour nous faciliter la vie ?*

# Les utilitaires

## EDIGéO-PCI

Le convertisseur libre EDIGéO-PCI / MIFMID

- **Spécificité française**
- **Module souvent payant/optionnel**
- Service public ?

# Les utilitaires

## FWTtools

La boîte à outils

- Visualisateur
- Ligne de commande

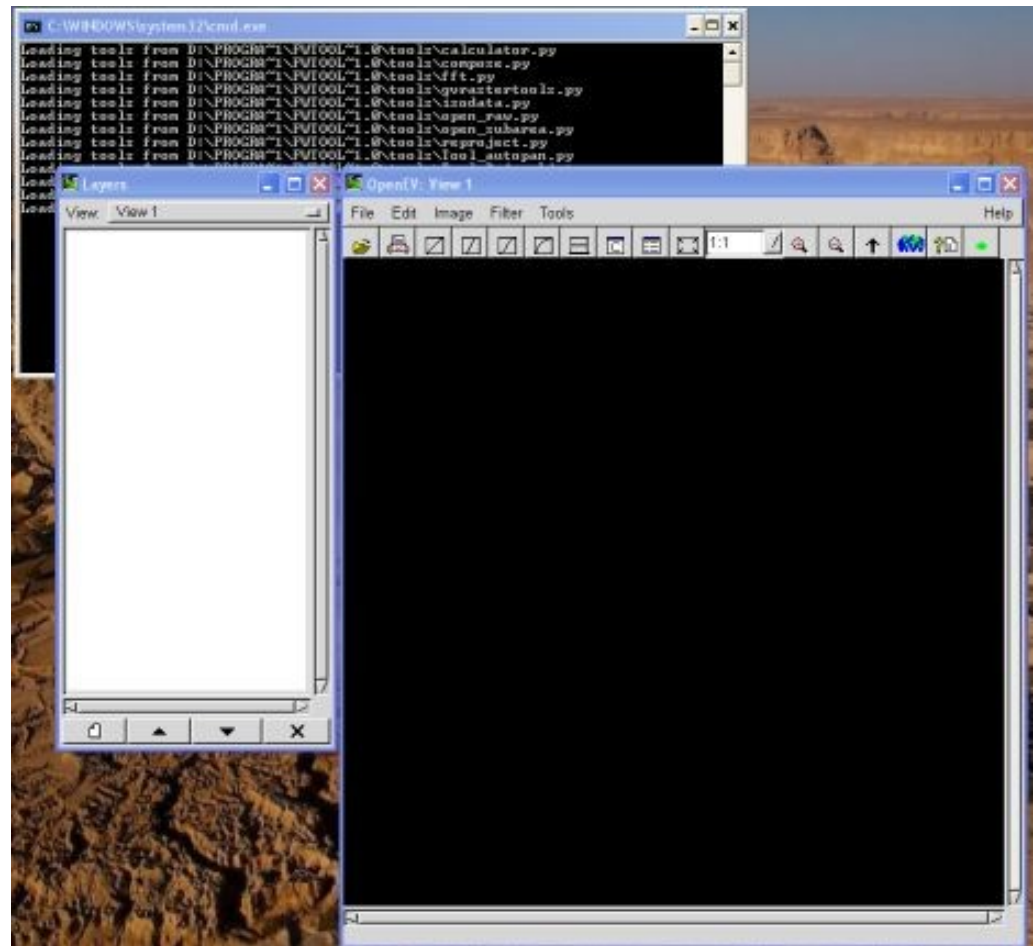

# Les utilitaires

## AlterSIG-Convert

Interface accessible GDAL / OGR

- Changement de **format**
- Changement de **projection**
- **Import / Export** PostGIS

**Initiative du SI17** pour ses besoins

+

**Développement** en projet tutoré par **2 étudiants de la LUPSIG** de l'Université de la Rochelle

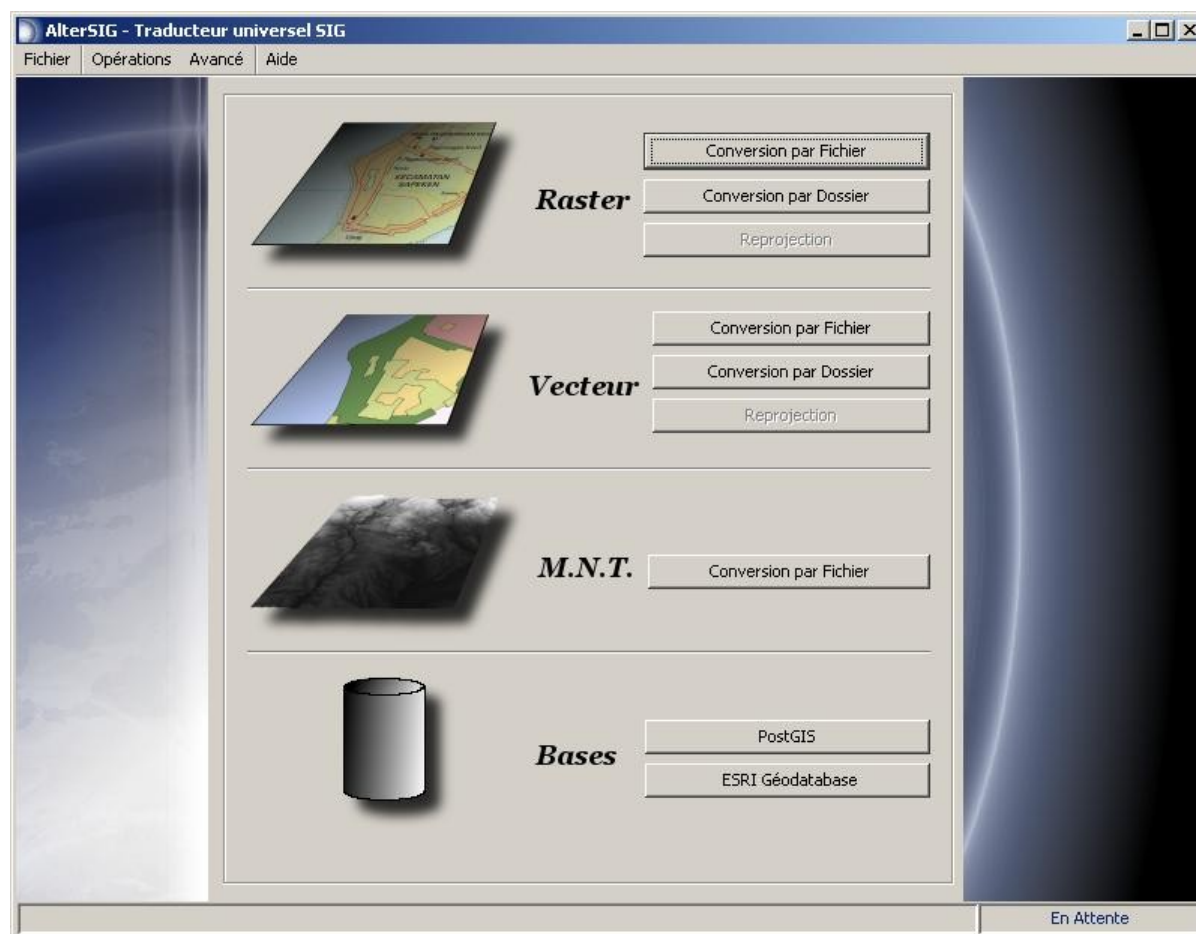

# Les SGBD spatiaux

*La cartouche spatiale...*

# Les SGBD spatiaux

**2** se distinguent

**MySQL / MyGIS**

**PostgreSQL / PostGIS**

**Double** objectif

**Stockage de la donnée**

**Manipulation de la donnée**

# Les SGBD spatiaux

PostgreSQL **PostGIS**

Équivalent d'Oracle Locator ?

Simplicité

Panel fonctionnel

Respect des normes

Richesse des formats

Références

Documentation

Communauté utilisateurs

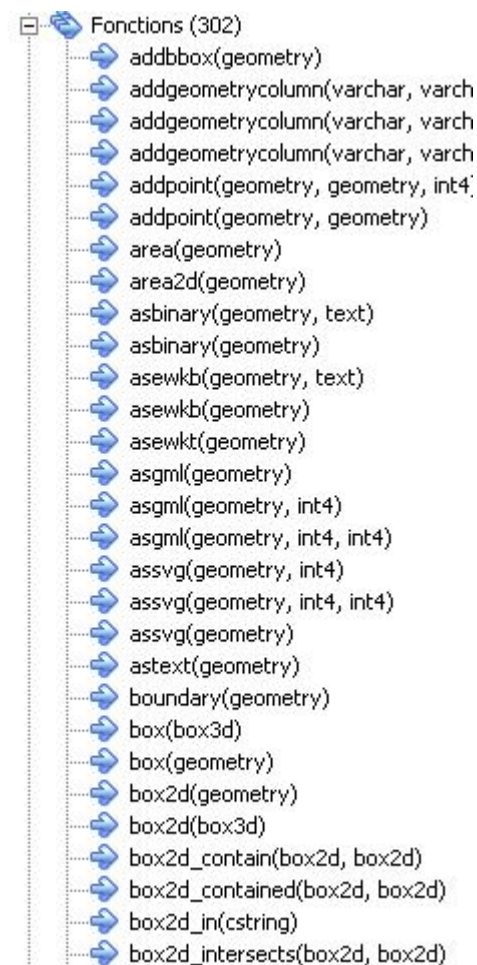
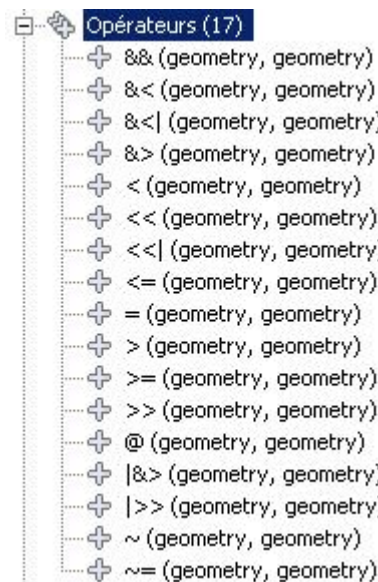

# Les SGBD spatiaux

## En bref :

- **Découpages** vectoriels
- **Intersections** de couches
- **Zones tampons**
- **Généralisation**
- Calculs de **superficie**, de longueur
  
- **Fonctionnalités** poussées
- **Déport des traitements** vers le SGBD
- Belles **références**
- Traitement, analyse + administration

# Les Serveurs cartographiques

*Diffuser au plus grand nombre...*

# Les Serveurs Cartographiques

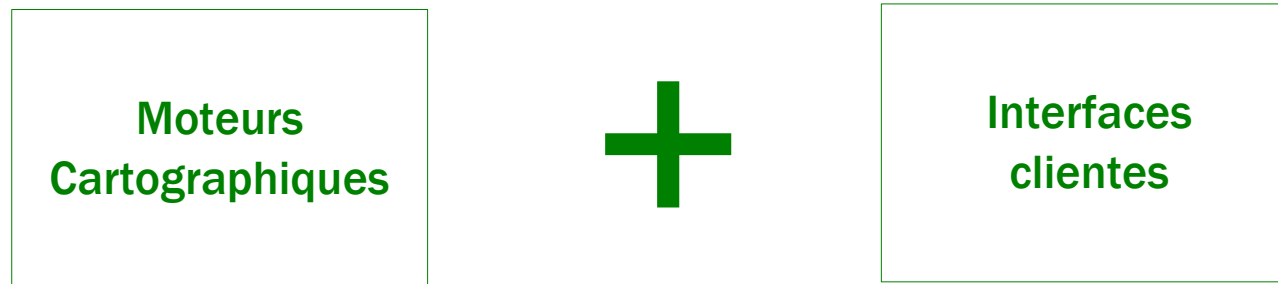

*2 niveaux d'outils*

# Les Moteurs cartographiques

*La partie invisible...*

# Les Moteurs Cartographiques

## La Vedette **MapServer**

CGI / librairie  
Références  
Fonctionnalités  
Communautés utilisateurs  
et développeurs  
Maintenance

Pas d'interface  
d'administration

GéoWEB-Carto  
MINISTÈRE DE L'AGRICULTURE ET DE LA PÊCHE  
geoweb.ddaf37.agri

Accueil | Cartes | Atlas | Documentation | Connexion

Recherche [ ] Rechercher

Connecté en tant que : Anonyme

Visualisation de la carte "Reseau\_AEP\_97"

x = 475 456 m / y = 2 218 925 m Echelle approximative : 1/110 611

Carte de Référence

Segment :  
Total :

Légende

Couches

- Ouvrages
  - réservoir
  - st. pompage ou surpresseur
  - st. traitement
  - compteur gal
- Canalisations AEP
  - diam >90cm
  - diam <=90cm
- Unité de distribution
- scan25

Redessiner la carte!

Accès rapide

--- Choix ---

GeoWEB - Saisie - Mozilla

Echelle approx. : 1/26 458 -Echelle-

Contrôle des couches

Couches

- Cascades
- Communes
- GeoFLA
- scan25

Fermer

Coordonnées (m): 557620 / 1777135

# Les Moteurs Cartographiques

## Le double **MapGuide OS**

Interfaces  
Fonctionnalités  
Clé en main  
Mode déconnecté  
Connectivité  
Soutient Autodesk

Double jeu  
Communauté d'utilisateurs

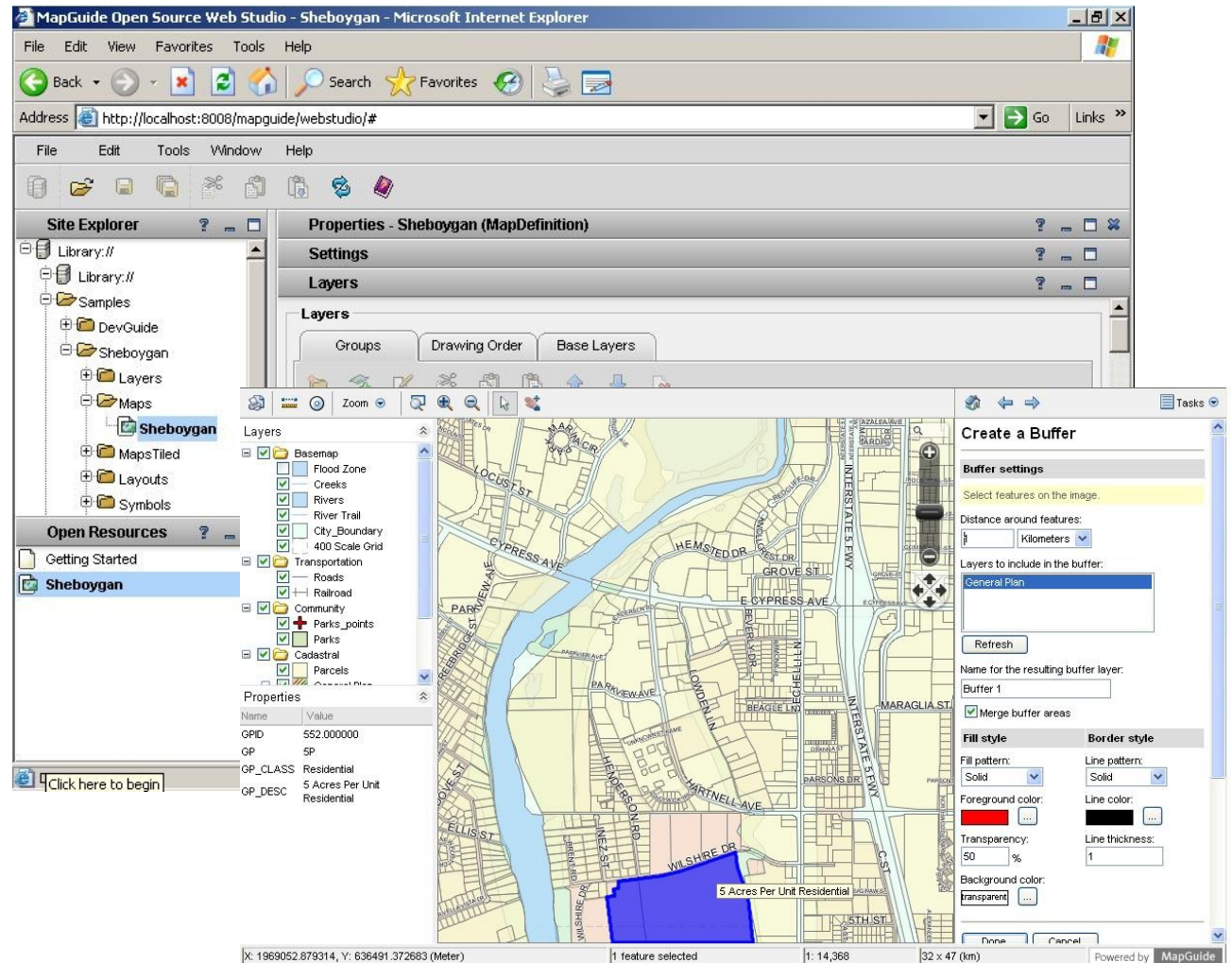

# Les Interfaces Clientes

*...et la partie visible.*

# Les Interfaces Clientes

près d'une dizaine :

**CartoWeb**

**Chameleon**

**Mapbender**

**OpenLayers**

**pMapper...**

# Les Interfaces Clientes

## CartoWEB

Géostatistiques  
Calcul d'itinéraire  
Gestion des droits  
Numérisation en ligne  
Paramétrages

Interface  
Mono-moteur  
Lourdeur

Bibliothèques	
Bibliothèque municipale	Place Chauderon 11 <a href="http://www.lausanne.ch/bibliotheque">http://www.lausanne.ch/bibliotheque</a>

Théâtres	
Théâtre pour enfant de Lausanne (TPEL) Jeune public	Place Chauderon 5 <a href="http://www.regart.ch/tpel">http://www.regart.ch/tpel</a>

# Les serveurs cartographiques

## En bref :

- **Concurrence** stimulante
- **Fiabilité** reconnue
- **Références** sur des projets d'envergure
- Vers des interfaces clientes **multi-moteurs**
- Vers des **WebSIG** libres ?

# Les serveurs de métadonnées

*Partager et décrire les données...*

# Les Serveurs de Métadonnées GéoNetwork

Simplicité  
Support normes

Gestion des utilisateurs  
Gestion des supports de  
projection

# Les Serveurs de Métadonnées

## GéoSource

Profil français  
Thésaurus  
Contacts  
Systèmes de projection

Fork ?  
Maintenance ?

**Géosource**  
Liberté • Égalité • Fraternité  
RÉPUBLIQUE FRANÇAISE

GeoNetwork  
OpenSource

Accueil | Contact | Liens | À propos | Aide  
Version : 0.9.1

Vous êtes ici : ACCUEIL

### Géosource : Consulter et gérer vos métadonnées géographiques selon la norme internationale 19115

> RECHERCHE D'UNE FICHE

> Recherche simple

Un mot ou un terme :

Recherche

>> Recherche avancée

Niveau des métadonnées :

Mots clés :  Effacer

Sujet :

Date à partir de laquelle :  Effacer Type :

Organisme :  Rôle :

Afficher les fiches associées à la fiche identifiée :

Recherche

LOG-IN  
Nom :   
Mot de passe :   
CONNECTER

Géosource : Outil libre de catalogage de données géographiques.

Avec l'outil Géosource vous pouvez décrire des données géographiques numériques ou des cartes. Cette description se réalise à l'aide de métadonnées selon les normes internationales ISO 19115, 19110 et 19139.

Aide et Support : Demiers ajouts RSS GeoRSS

L'outil Géosource se veut ergonomique et facile d'utilisation. Si néanmoins, vous rencontrez des difficultés, vous avez à votre disposition une fonction AIDE dans la barre de menu. Vous pouvez consulter les principes généraux de l'application Géosource en cliquant ici : [Explications générales](#)

Réalisation par BRGM

# Les Serveurs de Métadonnées

## MDWEB

Simplicité d'installation et  
administration

Gabarits

Profil utilisateurs

Multi-normes

Migration java ?

# Les serveurs de métadonnées

## En bref :

- Respect et support des **normes**
- **Simplicité** d'installation et d'utilisation
- Bientôt, disponibilité d'outils de **migration**

# Accessible ?

- **Pas seulement une question de coût de licence !**
- **Communauté de développeurs et d'utilisateurs**
  - **Soutient d'entreprises privées**
  - **Documentations** disponible
  - **Offres de formation**
- **Offres de support et de maintenance**

# Conclusion :

- **Démocratiser** les SIG
- **Portabilité** des outils
- **Vers une gamme intégrée ?**
- **Panel fonctionnel important / semi-libre ?**
- **Vers des projets d'envergure ?**
- **Mutualiser** les développements ?

À vous !

# **Syndicat Informatique** **de Charente-Maritime**

**Emmanuel JOBIN**

Responsable du pôle SIG

Mail : [e.jobin@si17.fr](mailto:e.jobin@si17.fr)

**Nicolas KLEIN**

Chargé de Mission SIG - SIG Libres

Mail : [n.klein@si17.fr](mailto:n.klein@si17.fr)

**Syndicat Informatique de Charente Maritime**

85 Boulevard de la République

17000 La Rochelle

**2007  
Geo-événement**